

PERI GmbH · Schalung Gerüst Engineering
Rudolf-Diesel-Straße 19 · 89264 Weißenhorn



Firma
P.A.Budau GmbH & Co.KG
Mackenrodter Weg 5-9
55743 Idar-Oberstein

Auftragsbestätigung

Kunden-Nr 122400
Bestelldatum 19.06.2017
Bestellt von H. Budau
Projekt-Nr 16-34 DUO 50 qm
Fachberater Steffen Gulden
Rolf Kühner
Bearbeiter Andrea Friedl
andrea.friedl@peri.de
+49 (0)711.16080-23

Bauvorhaben Bauhof
391672/001

SONDERVERKAUFSAKTION

Lieferanschrift
Baustelle
P.A.Budau GmbH & Co.KG
Bauhof
Mackenrodter Weg 5 - 9
55743 Idar-Oberstein

Bestellnummer H. Degen - 06781-94329
Baustellenkontakt H. Budau
0173-6594300

Deliefert am 28.06.2017 Ca. Termin
Versandart Zufuhr Sped. frei, v
Deliefert von Lager PERI Niederlassung Weißenhorn
2000

Zahlungsbedingungen Zahlbar innerhalb 14 Tage 3% Skonto,30 Tage netto	Rechnungsbetrag Netto Zuzüglich gesetzl. MwSt 19,00 %	9.740,00 EUR 1.850,60 EUR
	Rechnungsbetrag Brutto	11.590,60 EUR

Für die Anfracht berechnen wir Ihnen pauschal 250,00 EUR

Pos.	Art. Nr.	Artikelbezeichnung	Menge	ME	PE	Gewicht
1	128280	PANEEL DP 135X90 A C H T U N G: Ländervariante der Aufbau- und Verwendunganleitung beachten ! + + + + + * Es wurde je Lieferung 1 Exemplar der Aufbau- und Verwendunganleitung DUO Leichte System- Handschalung mitgeliefert. Sie ist der Lieferung beigefügt.	24	ST	0	598
2	128281	MEHRZWECKPANEEL DMP 135X75 A C H T U N G: Ländervariante der Aufbau- und Verwendunganleitung beachten ! + + + + + *	8	ST	0	183

Die gültigen PERI Geschäftsbedingungen finden Sie in unserer Preisliste oder unter www.peri.de/agb.

BayernLB	IBAN DE10 7005 0000 0002 0475 10	BIC BYLADEMM	Sitz der Gesellschaft:	USt.-ID-Nr: DE 811204371
BW Bank	IBAN DE59 6005 0101 0004 4068 68	BIC SOLADEST	Weißenhorn	Steuer Nr. 151/172/02108
Commerzbank	IBAN DE07 6308 0015 0816 6985 00	BIC DRESDEFF630		
Deutsche Bank	IBAN DE34 6307 0088 0016 1661 00	BIC DEUTDESS630	Registergericht	Geschäftsführer: Alexander Schwörer,
Volksbank Ulm Biberach	IBAN DE87 6309 0100 0017 6920 08	BIC ULMVDE66	Memmingen HRB 6100	Dr. Fabian Kracht, Leonhard Braig



DUO Aktionspaket
9.490,- €

Nur solange der Vorrat reicht.

DUO – die neuartige Universalschalung.
Leicht. Einfach. Vielseitig.

PERI

Schalung
Gerüst
Engineering

www.peri.de

DUO Aktionspaket

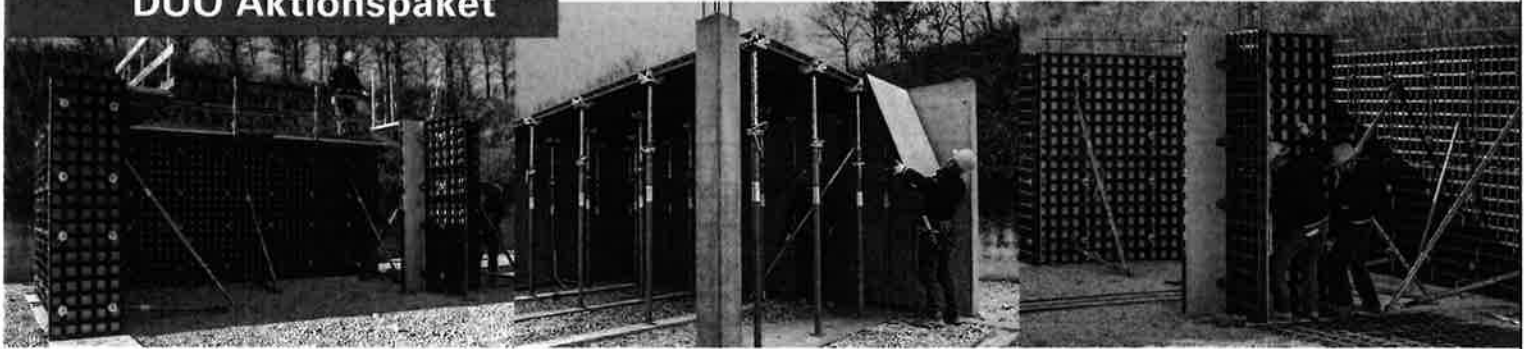

DUO Basispaket 50 m²

Aktionspreis **9.490,- €**

Paneele und Zubehör

Menge	Artikel-Nr.	Bezeichnung
24	128280	Paneel DP 135x90
8	128281	Mehrzweckpaneel DMP 135x75
8	128282	Paneel DP 135x60
4	128283	Mehrzweckpaneel DMP 135x45
4	128284	Paneel DP 135x30
4	128285	Paneel DP 135x15
4	128286	Eckpfosten DC 135x10
4	128245	Passplattenauflage 18 DFS 135
2	128296	Kranöse DUO
10	129976	Rahmenhalter DUO
1	128278	Reinigungsspachtel DUO
250	128274	Stopfen D 20 DUO

Verbindungssteile

Menge	Artikel-Nr.	Bezeichnung
180	128247	Verbinder DUO
8	128255	Ausgleichsriegel DUO 62
16	128293	Gerüstrohrhalter DUO
8	128256	Verbindungsanker DUO
8	128254	Drehknopf DW 15 DUO

Trennmittel

Menge	Artikel-Nr.	Bezeichnung
20 l	118778	Plasto Clean

Bestellformular



Artikelbezeichnung	Paketpreis	Bestellmenge	Gesamtpreis
DUO Basispaket 50 m ²	9.490,- €		

Hiermit bestellen wir das DUO Paket wie oben angegeben.

Firma _____

Ansprechpartner/-in _____

Lieferanschrift _____

(Lieferung optional, siehe
Aktionsbedingungen)

Rechnungsanschrift _____

Datum, Unterschrift _____

Bitte senden Sie Ihre Bestellung an

PERI GmbH
Niederlassung Stuttgart
Michael Moosmann
Gottlieb-Manz-Straße 1
70794 Filderstadt-Bernhausen
Tel. +49 (0)7 11.1 6080-11
Fax +49 (0)7 11.1 6080-80
michael.moosmann@peri.de

Aktionsbedingungen

Aktion gültig solange der Vorrat reicht. Bei den aufgeführten Preisen handelt es sich um Sonderpreise. Eine Bestellung zu den aufgeführten Preisen kann nur auf diesem Formular erfolgen. Alle Preise gelten ab nächstgelegener PERI Niederlassung zuzüglich Fracht und der gesetzlichen Mehrwertsteuer in Höhe von 19%. Es gelten die Allgemeinen PERI Geschäftsbedingungen, abrufbar unter www.peri.de/agb. Angebot nur in Deutschland gültig. Irrtum, Schreib- und Druckfehler vorbehalten.

Weitere PERI Lösungen



Wandschalungen



Säulenschalungen



Deckenschalungen



Klettersysteme



Brückenschalungen



Tunnelschalungen



Traggerüste



Arbeitsgerüste Bau



Arbeitsgerüste Fassade



Arbeitsgerüste Industrie



Zugänge



Schutzgerüste



Sicherheitssysteme



Systemfreies Zubehör



Dienstleistungen

PERI

**Schalung
Gerüst
Engineering**

www.peri.de

Markus Fahrenholz

Betreff: 7794 Bundesbank Mainz

Von: Lothar Malik [mailto:l.malik@budau.com]

Gesendet: Montag, 15. Mai 2017 12:08

An: r.kapoor@budau.com

Betreff: 7794 Bundesbank Mainz

Hallo Rocky ,

folgende Punkte sind noch offen .

- 1- Entwässerungsrinne Einfahrt Tiefgarage und Tür und wo bestellen ! . Ist ein Nachtrag !
- 2- Entwässerungsrinne Tür neues Treppenhaus und wo Bestellen . ist ein Nachtrag !
- 3- Flüssigkeitsabdichtung Tür Tiefgarage, ist das schon erledigt ?
- 4- In der Tiefgarage die zwei Einläufe ist da schon die Schweißbahn geklebt m von der Fa. Isoplan .?
- 5- Nachtrag für das zweischalige KS – MW?
- 6- Nachtrag für die Einläufe Tiefgarage ?
- 7- Tür und Tor Liste schon freigegeben , Einfahrt Garage ?
- 8- Haben wir einen Nachunternehmer für den Einbau Asphalt . ?
- 9- Ist der Naturstein Verleger schon vor Ort gewesen , die Bestellung dauert auch mindestens 4 bis 6 Wochen .
- 10- Hast Du schon mit dem Herrn Moos gesprochen wegen den Schneidearbeiten , Einfahrt Tiefgarage .

Wann sind die Punkte geklärt , damit wir die Baustelle fertig machen können .

Mit freundlichen Grüßen

Lothar Malik

Telefon: 4960746962211

Telefax: 4960746962229

Mobil:0173-6594310

P.A.Budau GmbH & Co. KG

Mackenrodter Weg 5-9

55743 Idar-Oberstein

<http://www.budau.com>

KG: Handelsregister Bad Kreuznach HRA 10639 Budau GmbH: Handelsregister Bad Kreuznach HRB 10153

Geschäftsführer: Dr. Paul Uwe Budau

